

ESTADO ACTUAL

Esc_1:50

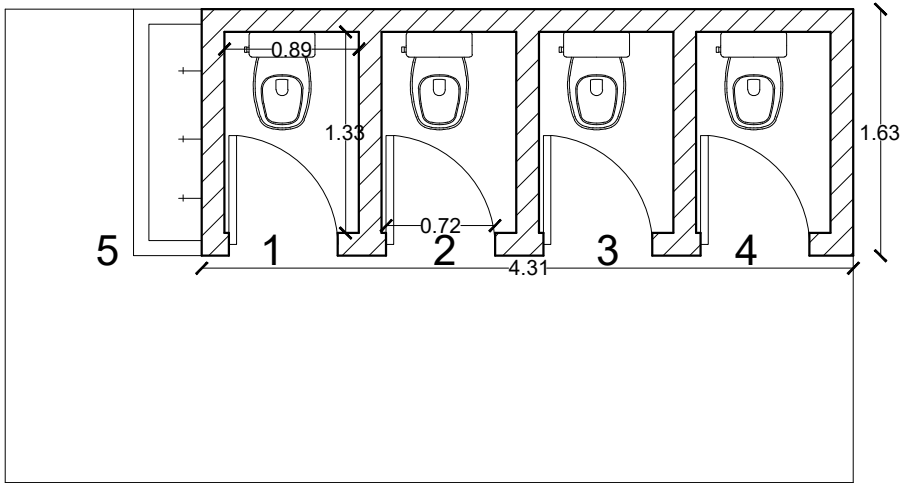

MODIFICACION

Esc_1:50

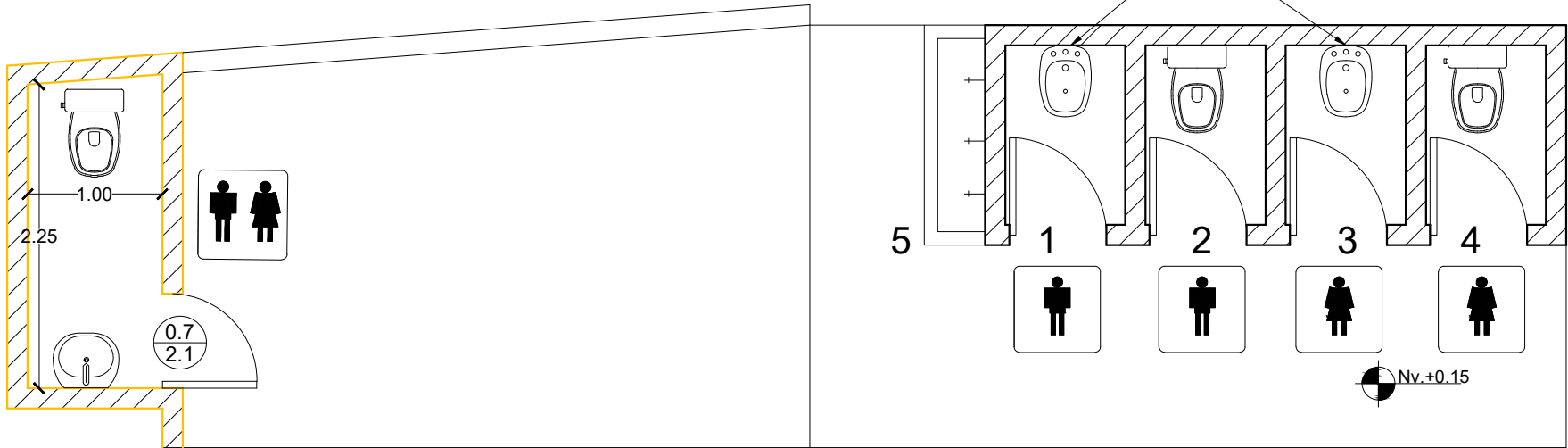

ESTADO ACTUAL

Esc_1:50

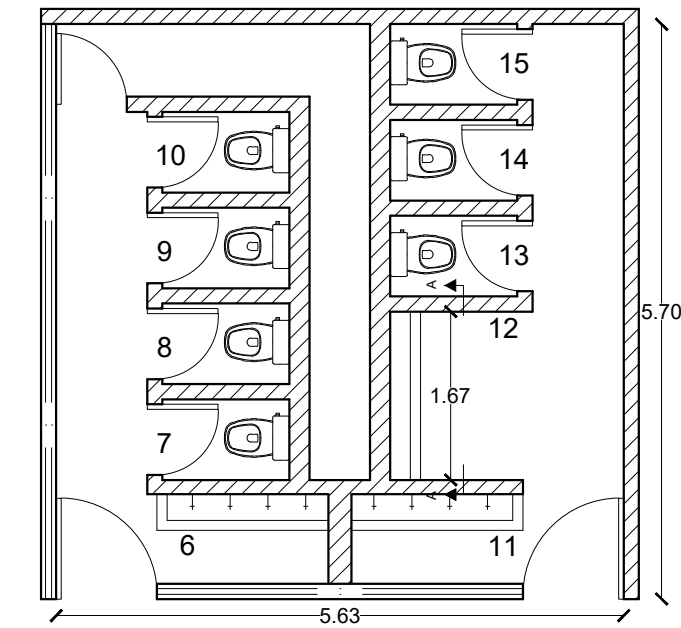

MODIFICACION

Esc_1:50

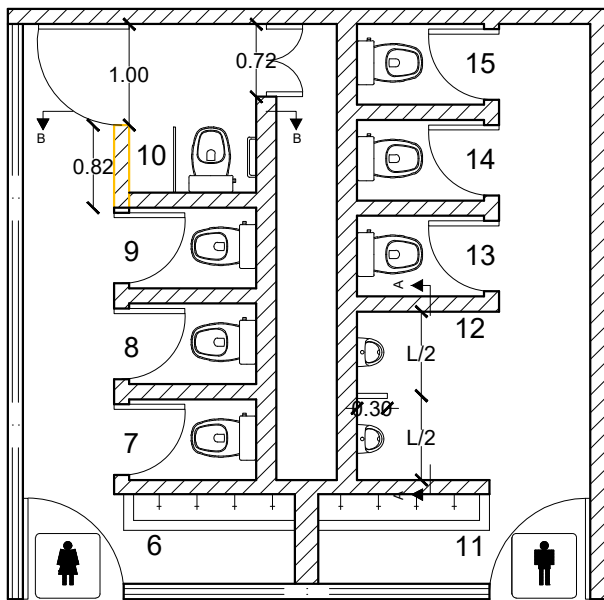

SECCION A-A

Esc_1:25

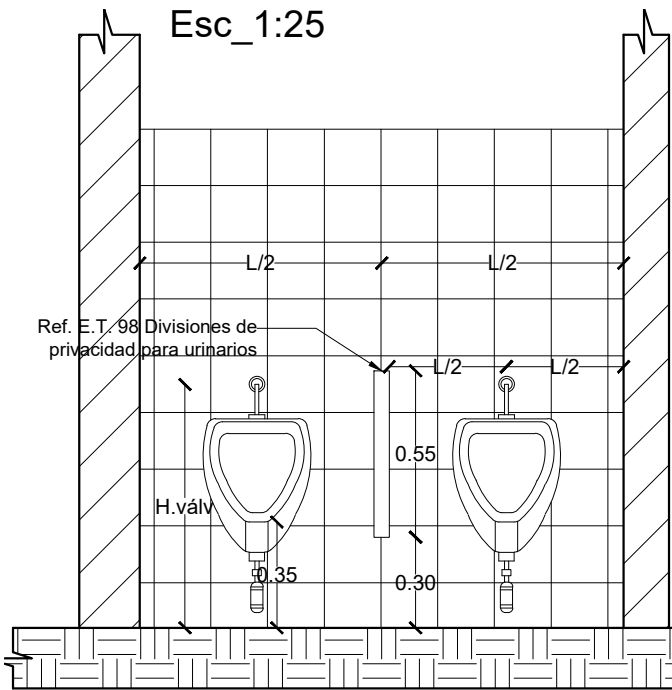

SECCION B-B

Esc_1:25

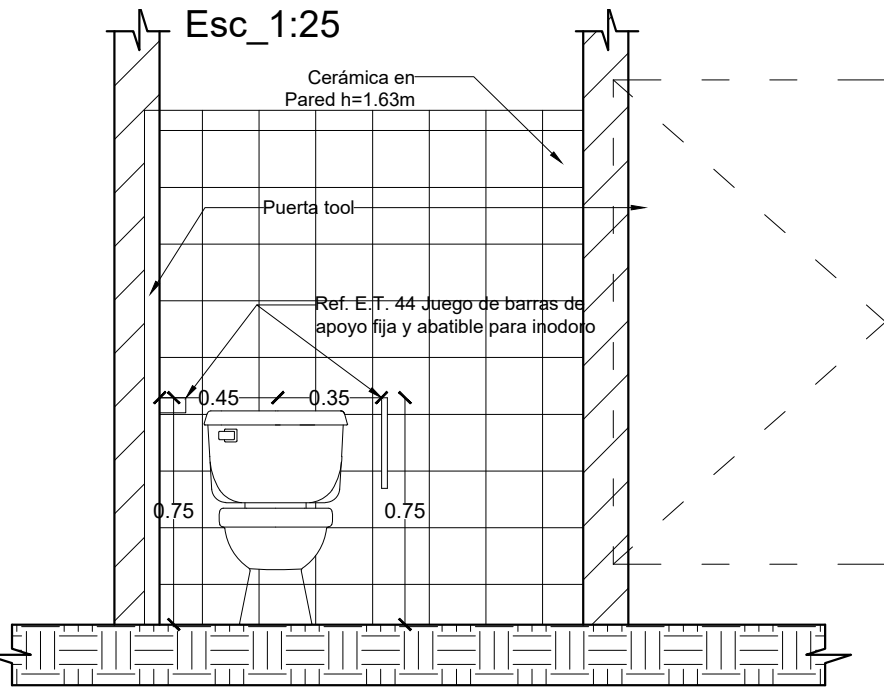

NOTA: para referencias revisar las Especificaciones Técnicas anexas
A continuación se citan las E.T más relevantes para la ejecución de trabajos en este baño:

- Punto de agua PVC roscable Ø $\frac{1}{2}$ " desde instalación existente;
- Punto de desagüe de PVC Ø50mm desde instalación existente;
- Punto de desagüe de PVC Ø110mm desde instalación existente;
- Reposición de urinario (incluye válvula temporizada);
- Divisiones de provacidad para urinarios;
- Rótulo de baño hombre/niños;
- Rótulo de baño mujeres/niñas;



Código encuesta: F500066-03

Centro: UE Gran Colombia Sede Inicial

Ubicación: Tulcán

Contenido: Baño Inicial

Escala_ Indicadas Lamina Formato A3

Fecha: Octubre 2022

Elaboración: Arq.Josue Bassantes Ortiz

ESTADO ACTUAL

Esc_1:50

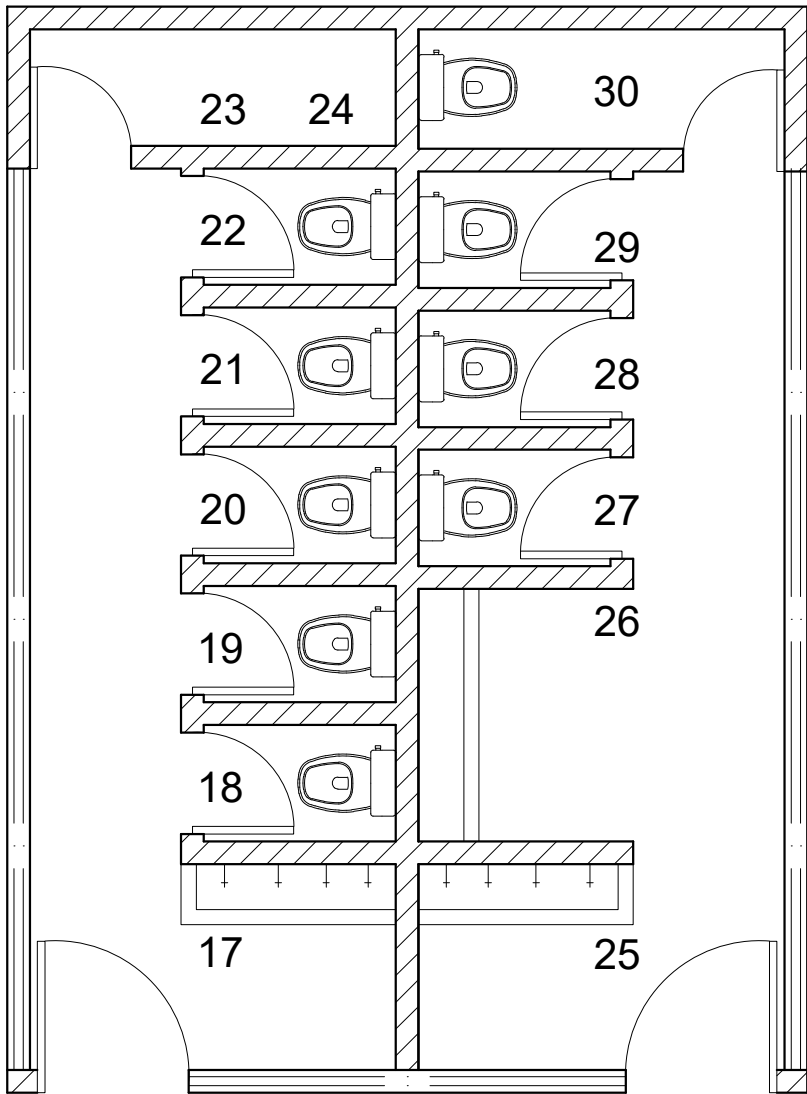

MODIFICACION

Esc_1:50

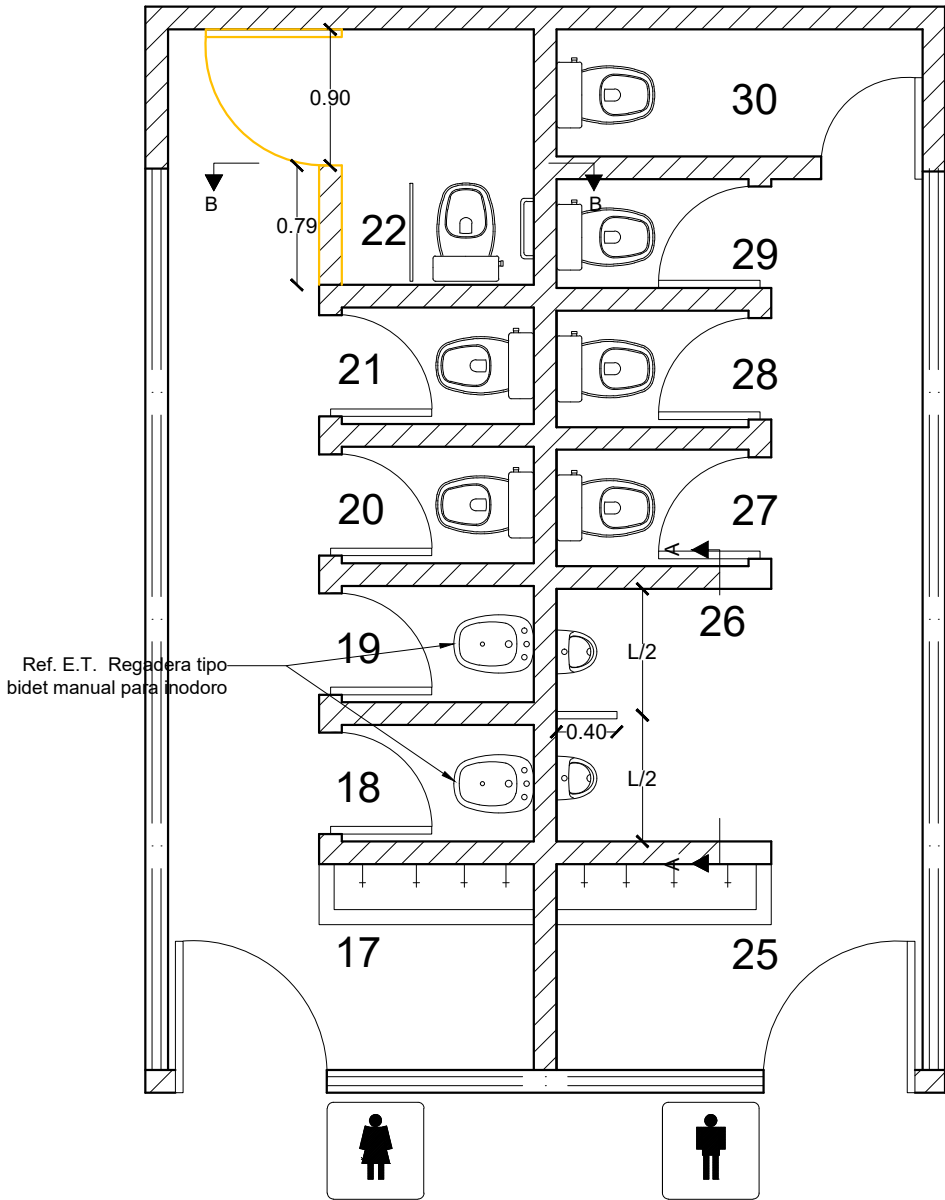

SECCION A-A

Esc_1:25

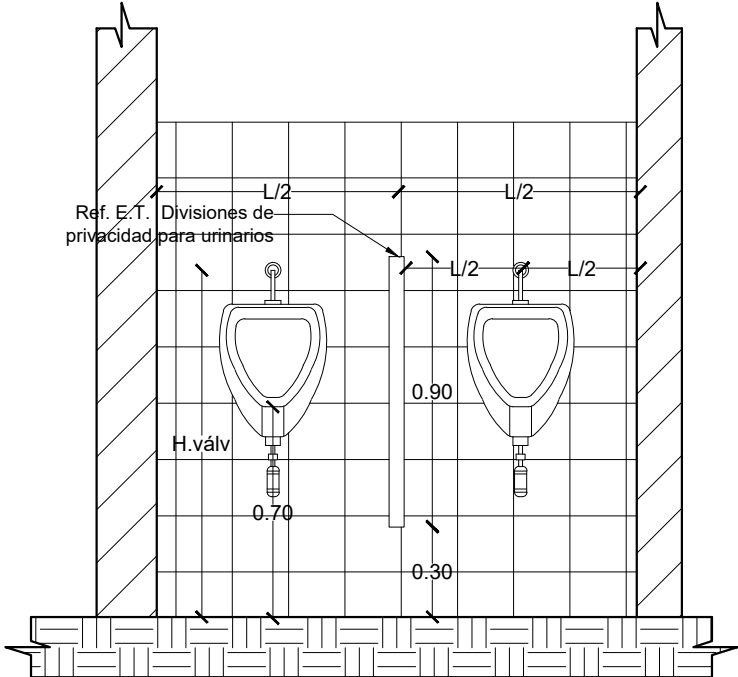

SECCION B-B

Esc_1:25

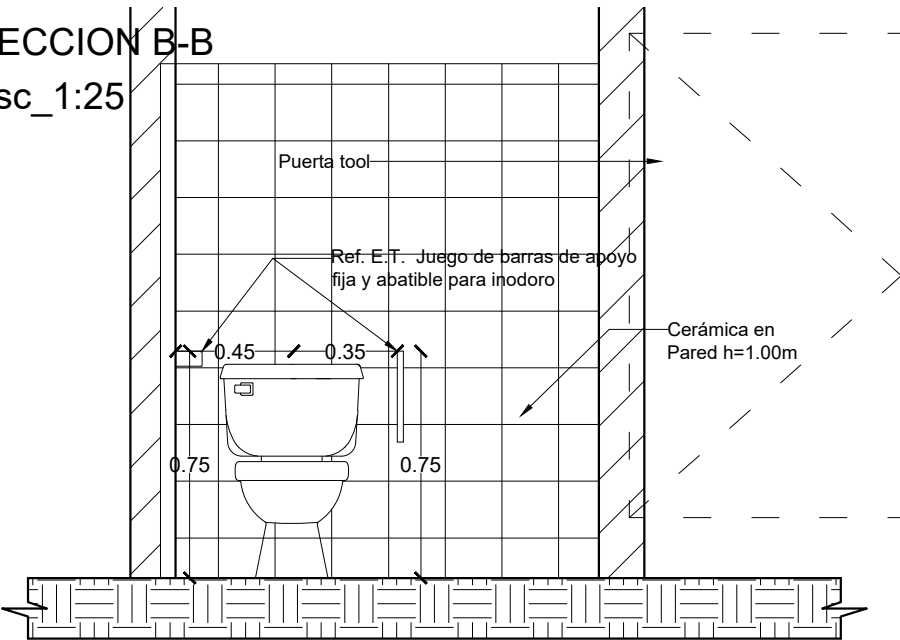

NOTA: para referencias revisar las Especificaciones Técnicas anexas
A continuación se citan las E.T más relevantes para la ejecución de trabajos en este baño:

- Punto de agua PVC roscable $\varnothing \frac{1}{2}$ " desde instalación existente;
- Punto de desagüe de PVC $\varnothing 50\text{mm}$ desde instalación existente;
- Punto de desagüe de PVC $\varnothing 110\text{mm}$ desde instalación existente;
- Reposición de urinario (incluye válvula temporizada);
- Divisiones de provacidad para urinarios;
- Rótulo de baño hombre/niños;
- Rótulo de baño mujeres/niñas;
- Regadera tipo bidet manual para inodoro;
- Juego de barras de apoyo fija y abatible inodoro;



Código encuesta: F500066-03

Centro: UE Gran Colombia Matriz

Ubicación: Tulcán

Contenido: Baño General

Escala_Indicadas Lamina Formato A3

Fecha: Octubre 2022

Elaboración: Arq.Josue Bassantes Ortiz

Esc_1:50

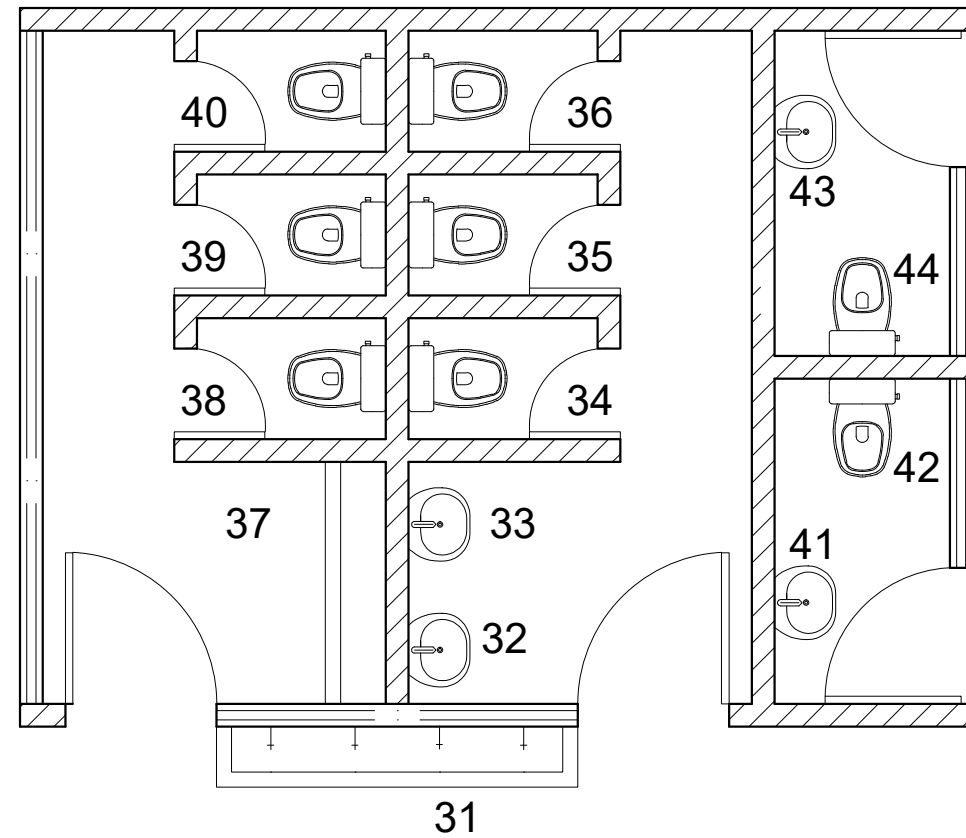

Esc_1:50

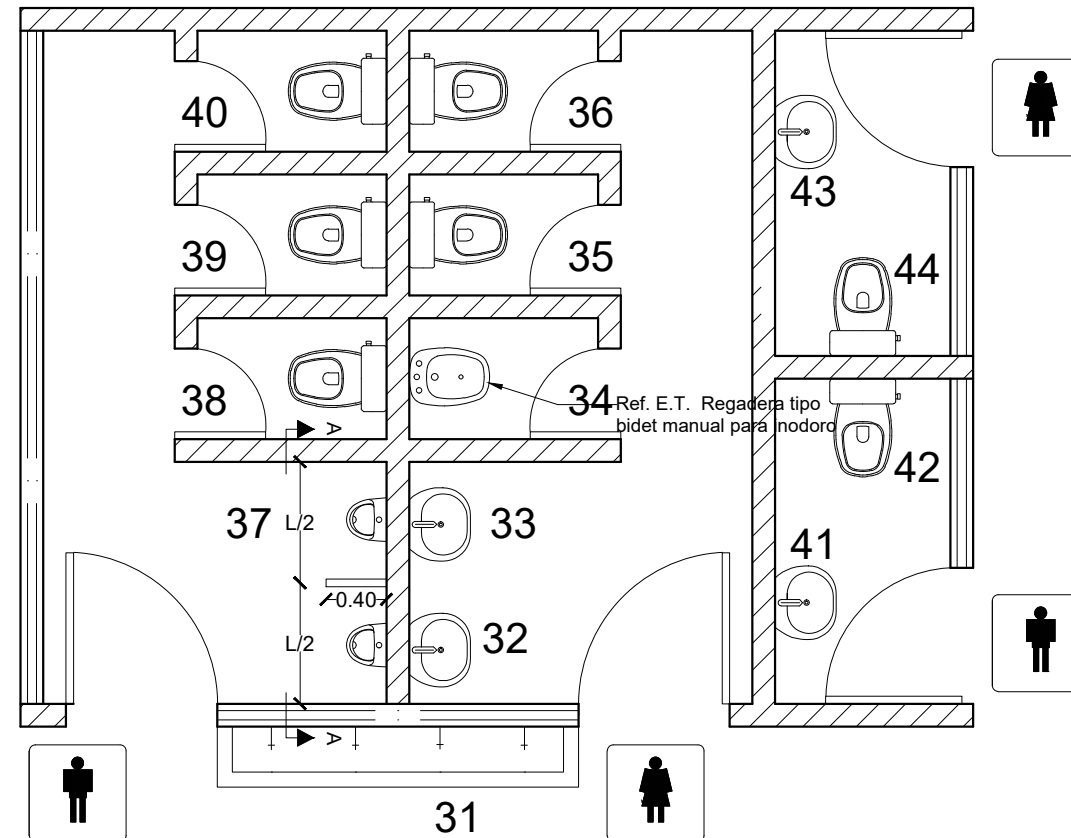

Esc_1:25

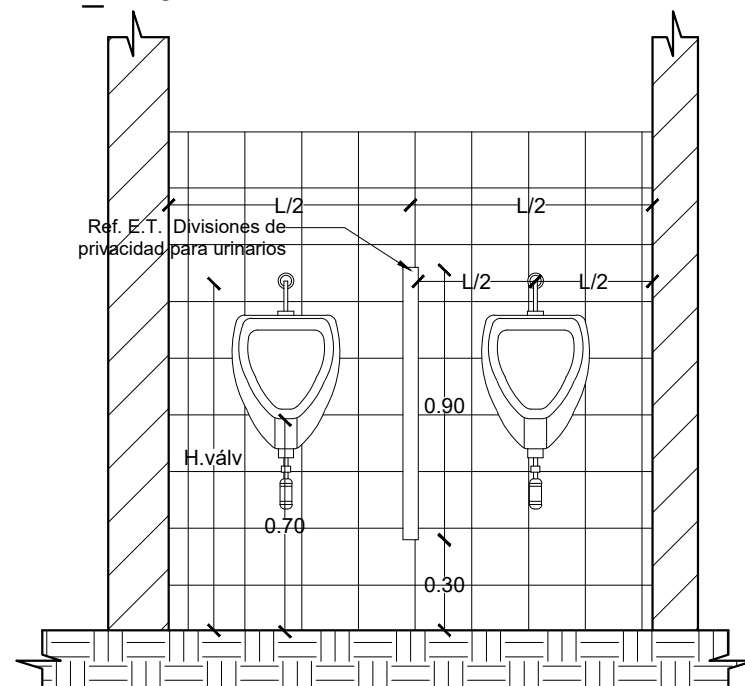

NOTA: para referencias revisar las Especificaciones Técnicas anexas
A continuación se citan las E.T más relevantes para la ejecución de trabajos en este baño:

- Punto de agua PVC roscable Ø¹/₂" desde instalación existente;
- Punto de desagüe de PVC Ø50mm desde instalación existente;
- Reposición de urinario (incluye válvula temporizada);
- Divisiones de provacidad para urinarios;
- Rótulo de baño hombre/niños;
- Rótulo de baño mujeres/niñas;
- Regadera tipo bidet manual para inodoro;



Código encuesta: F500066-03

Centro: UE Gran Colombia Matriz

Ubicación: Tulcán

Contenido: Baño General

Escala Indicadas

Lamina Formato A3

Fecha: Octubre 2022

Elaboración: Arq.Josue Bassantes Ortiz