



Indicaciones:

Link con Archivo KML de ubicación de puntos y conexión de sistema de agua potable:

<https://drive.google.com/file/d/1yf7-dVxH2bZYt3BY8jzLMYds1STTDj/view?usp=sharing>

Para abrir el archivo KML en Google Earth se siguen los siguientes pasos:

- Descargar el archivo “COLEGIO CONSEJO PROVINCIAL . KML” y guardar.
- Abrir Google Earth
- En el lado izquierdo, hacer clic en Proyectos .
- Hacer clic en el botón Proyecto nuevo.
- Para agregar un archivo directamente a la computadora, seleccionar Importar archivo KML
- Seleccionar el archivo KML descargado y guardado.
- Los archivos se guardarán automáticamente junto con tus otros archivos KML dentro de Proyectos.



Por la niñez en Ecuador

Código Encuesta: EC05322-1

Escala: Sin Escala

Centro: U.E. Consejo Provincial de Pichincha

Fecha: Febrero 2022

Ubicación: Solanda - Quito

Contenido: Ubicación de baterías sanitarias, bombas y conexión de sistema sanitario

Elaboración:

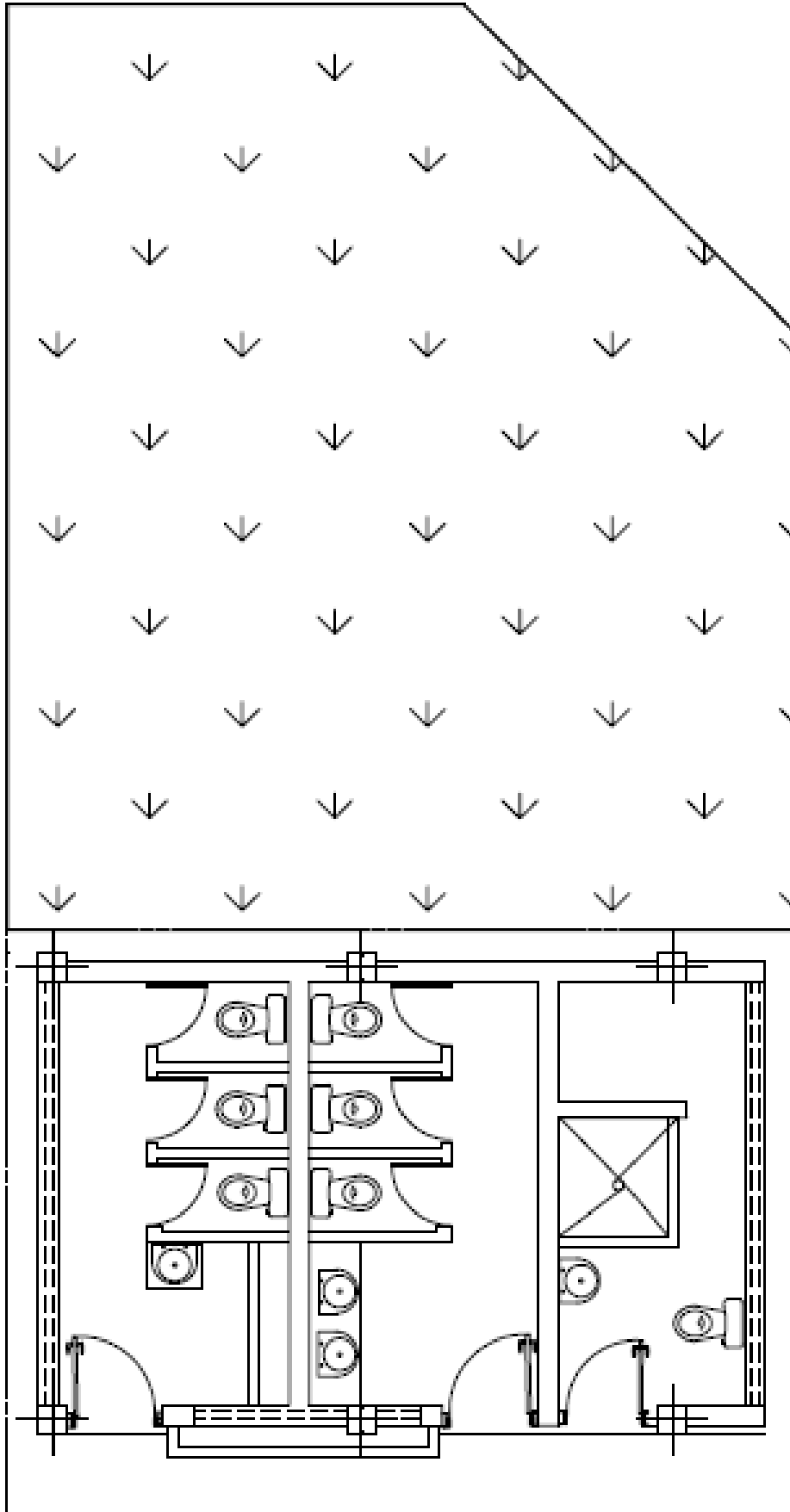

Por la niñez en Ecuador

Código encuesta: EC05322-2

Centro: U.E. Arturo Borja

Ubicación: Martha Bucarán - Quito

Contenido: Plano actual baterías
sanitarias sección básica

Escala: 1:20

Fecha: Febrero 2022

Elaboración:

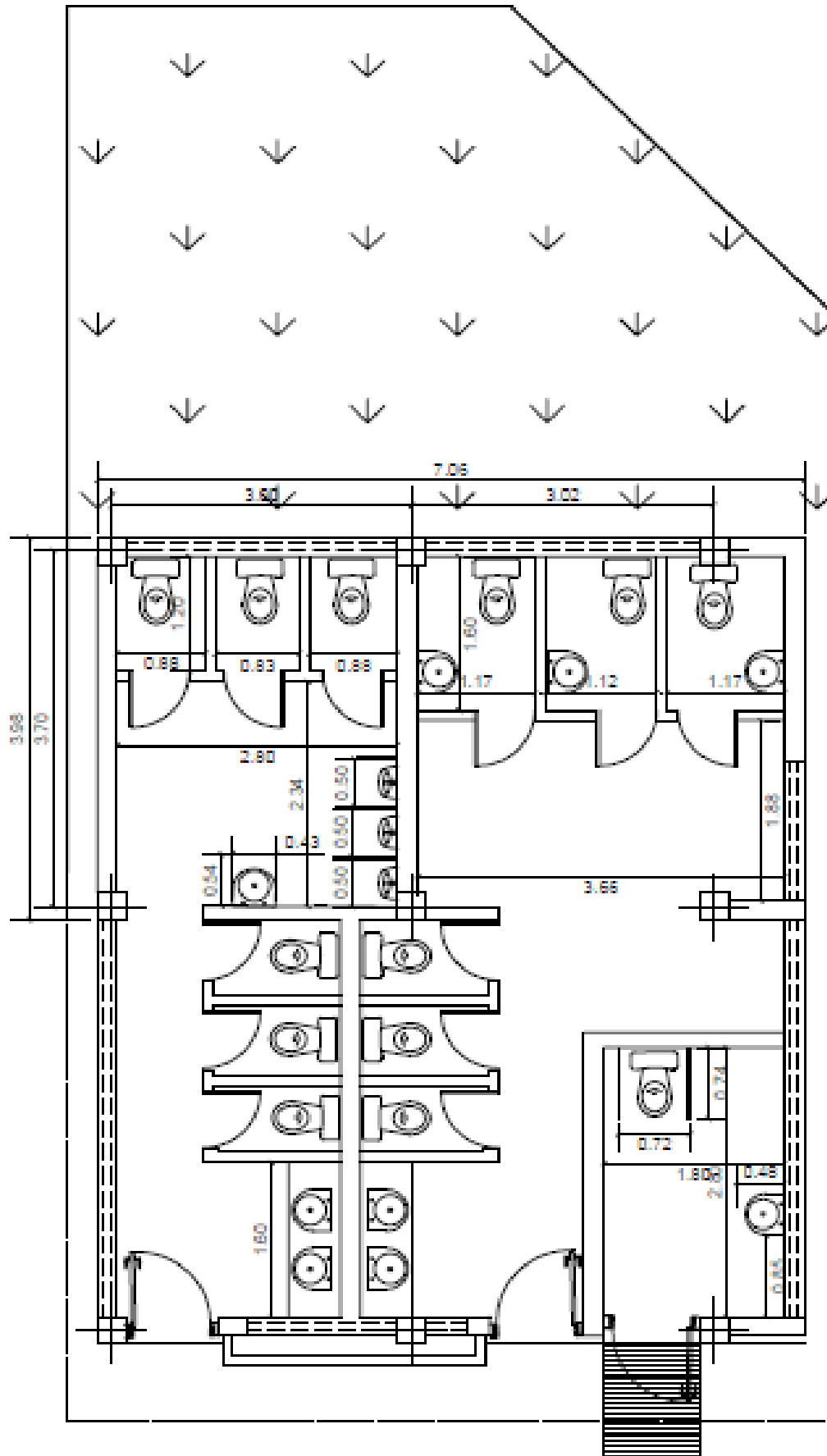

Por la niñez en Ecuador

Código encuesta: EC05322-2

Centro: U.E. Arturo Borja

Ubicación: Martha Bucarán - Quito

Contenido: Ampliación de baños
sección básica

Escala: 1:20

Fecha: Febrero 2022

Elaboración:

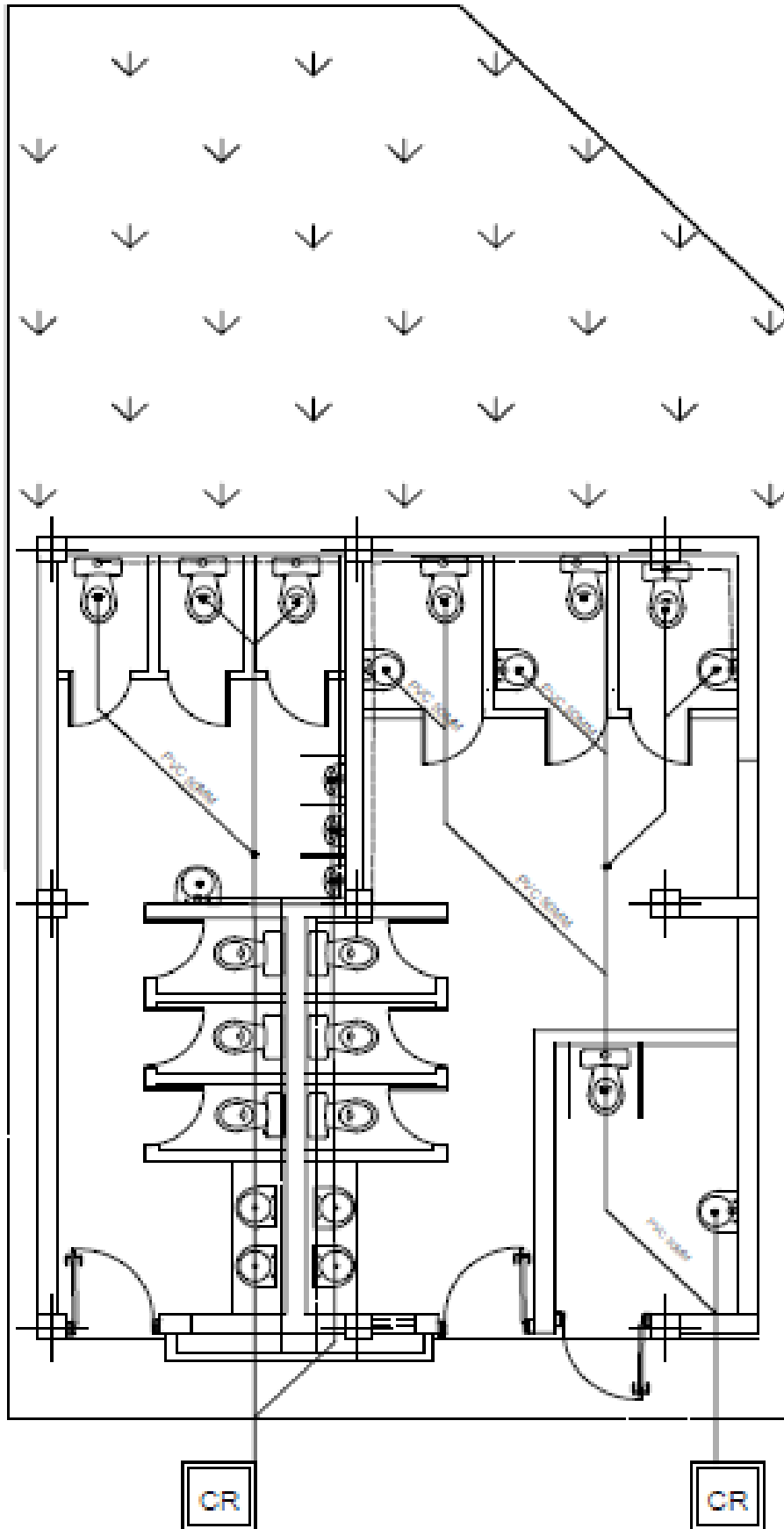

Por la niñez en Ecuador

Código encuesta: EC05322-2

Centro: U.E. Arturo Borja

Ubicación: Martha Bucarán - Quito

Contenido: Diseño hidrosanitario de ampliación de baterías sanitarias

Escala: 1:20

Fecha: Febrero 2022

Elaboración:

