

ACTUAL

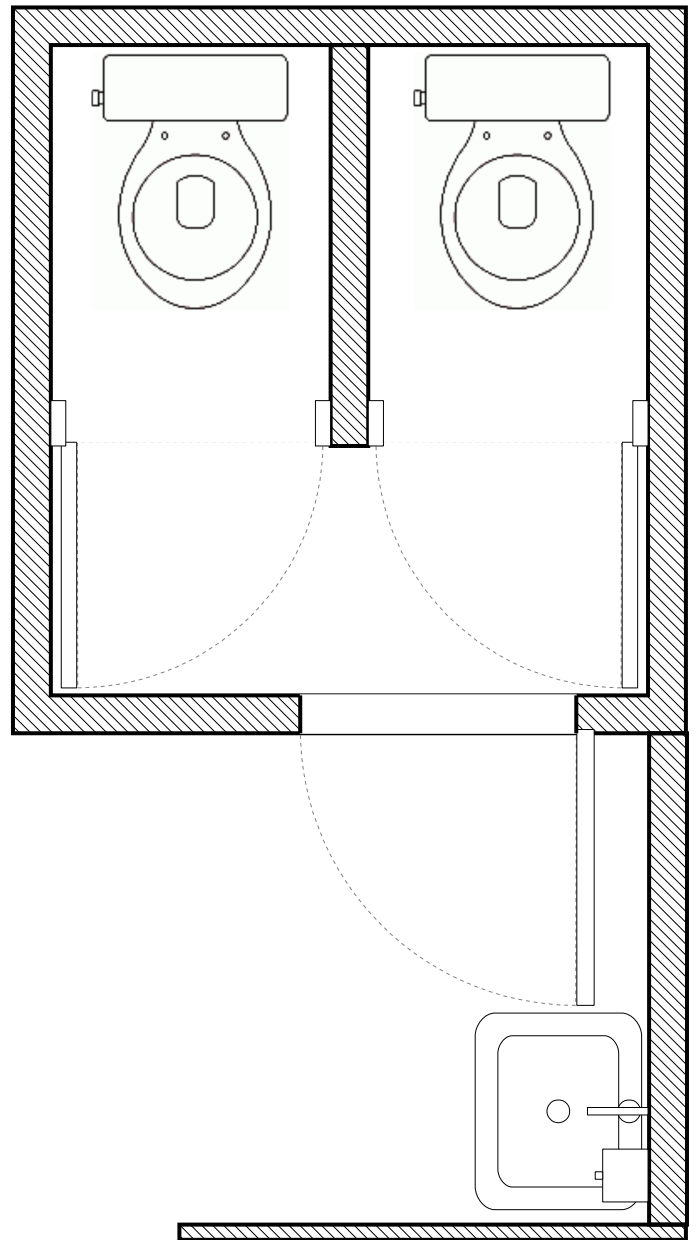

MODIFICADO

Pasos para la Modificación:

1. Remover el lavamanos no. 98 y sellar puntos de agua y desagüe.
2. Verificar dimensiones del vano en cada cubículo de los inodoros 96 y 97 y fabricar puertas tamboradas.
3. Colocar puertas tamboradas en los cubículos de retretes nos. 96 y 97.
4. Colocar señalética de separación por sexo: mujeres en no. 96 y hombres en no. 97.
5. Rehabilitar fregadero no. 100 que está junto a esta batería en el pasillo de entrada.
6. Instalar dispensador de jabón para fregadero no. 100.
7. Desalojar trozos dañados de cielo raso de gypsum.



Por la niñez en Ecuador

Código encuesta: EC05298-3

Escala: Sin escala

Centro: UE Fiscal Dr. José María Velasco Ibarra

Fecha: diciembre 2020

Ubicación: Iñaquito, Quito

Elaboración:

Contenido:
Modificación de baños del bar

Ing. Pablo Daza Donoso

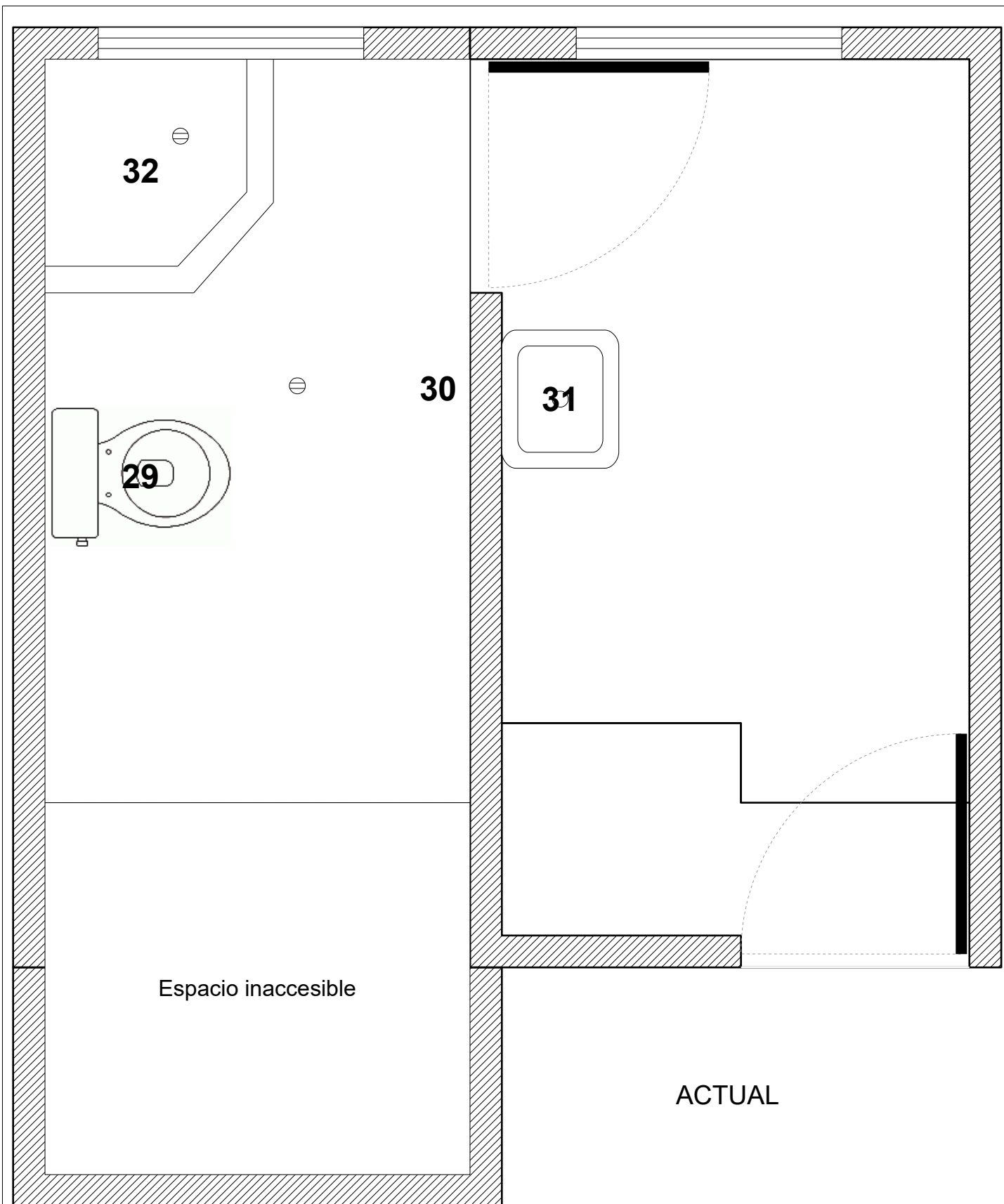

 <p>PLAN INTERNATIONAL</p> <p>Por la niñez en Ecuador</p>	Código encuesta: EC05298-5	Escala: 1:20
	Centro: Jorge Washington	Fecha: diciembre 2020
	Ubicación: Centro Histórico, Quito	Elaboración:
	Contenido: Modificación de baño Bajo escaleras (1 de 3)	Ing. Pablo Daza Donoso

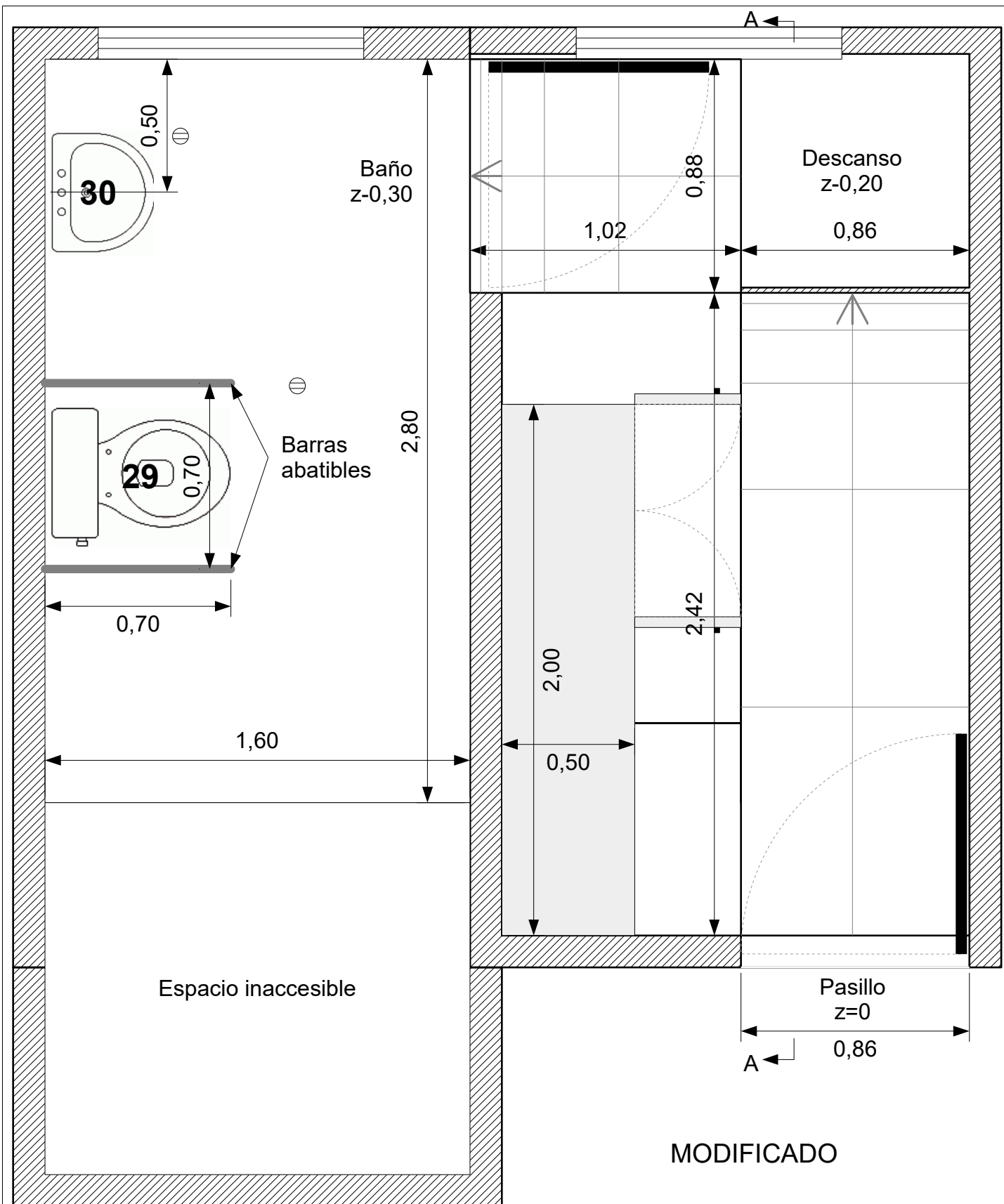

 <p>Por la niñez en Ecuador</p>	Código encuesta: EC05298-5	Escala: 1:20
	Centro: Jorge Washington	Fecha: diciembre 2020
	Ubicación: Centro Histórico, Quito	Elaboración:
	Contenido: Modificación de baño Bajo escaleras (2 de 3)	Ing. Pablo Daza Donoso

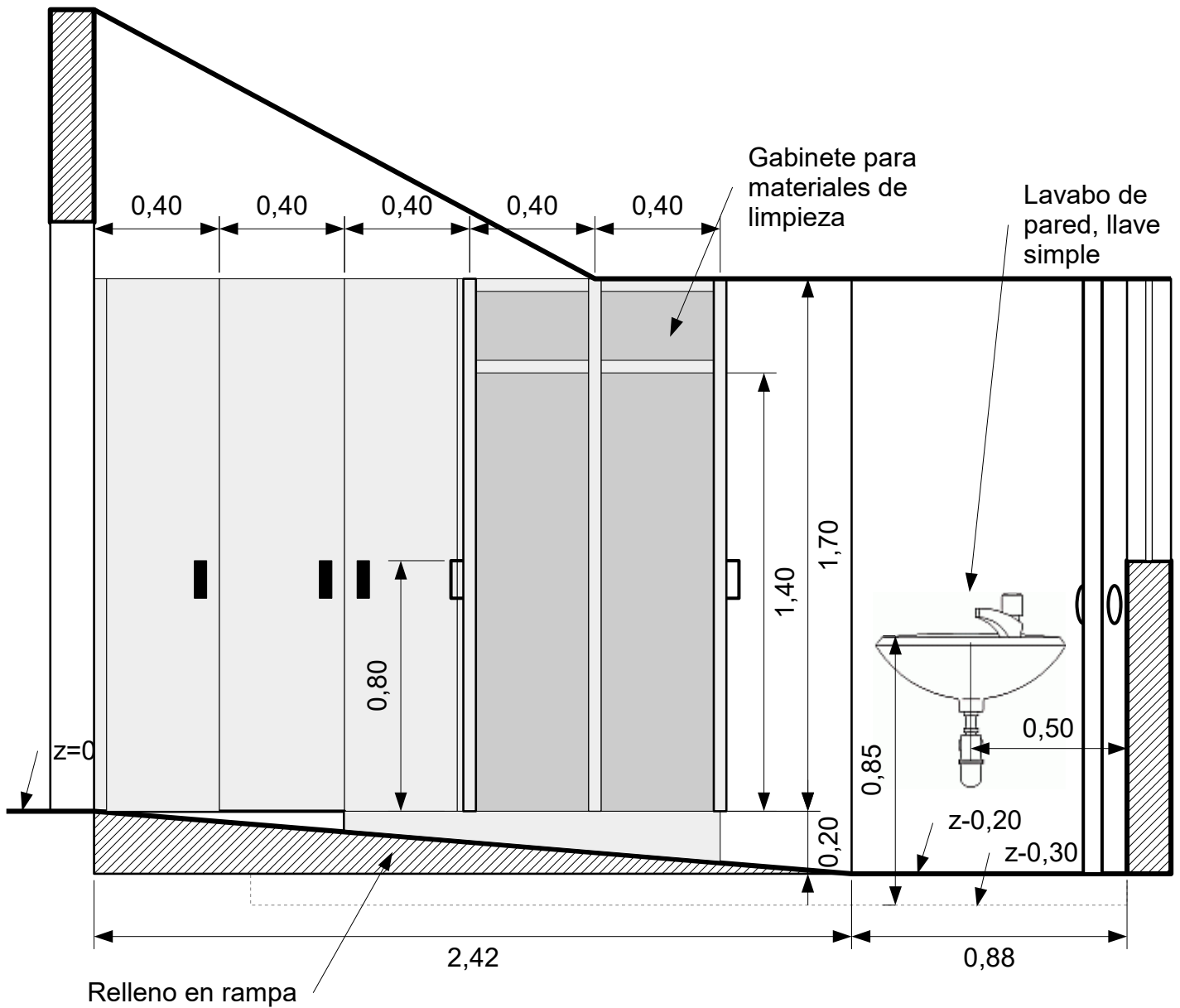

CORTE A-A

	Código encuesta: EC05298-5	Escala: 1:20
	Centro: Jorge Washington	Fecha: diciembre 2020
	Ubicación: Centro Histórico, Quito	Elaboración:
	Contenido: Modificación de baño Bajo escaleras (3 de 3)	Ing. Pablo Daza Donoso

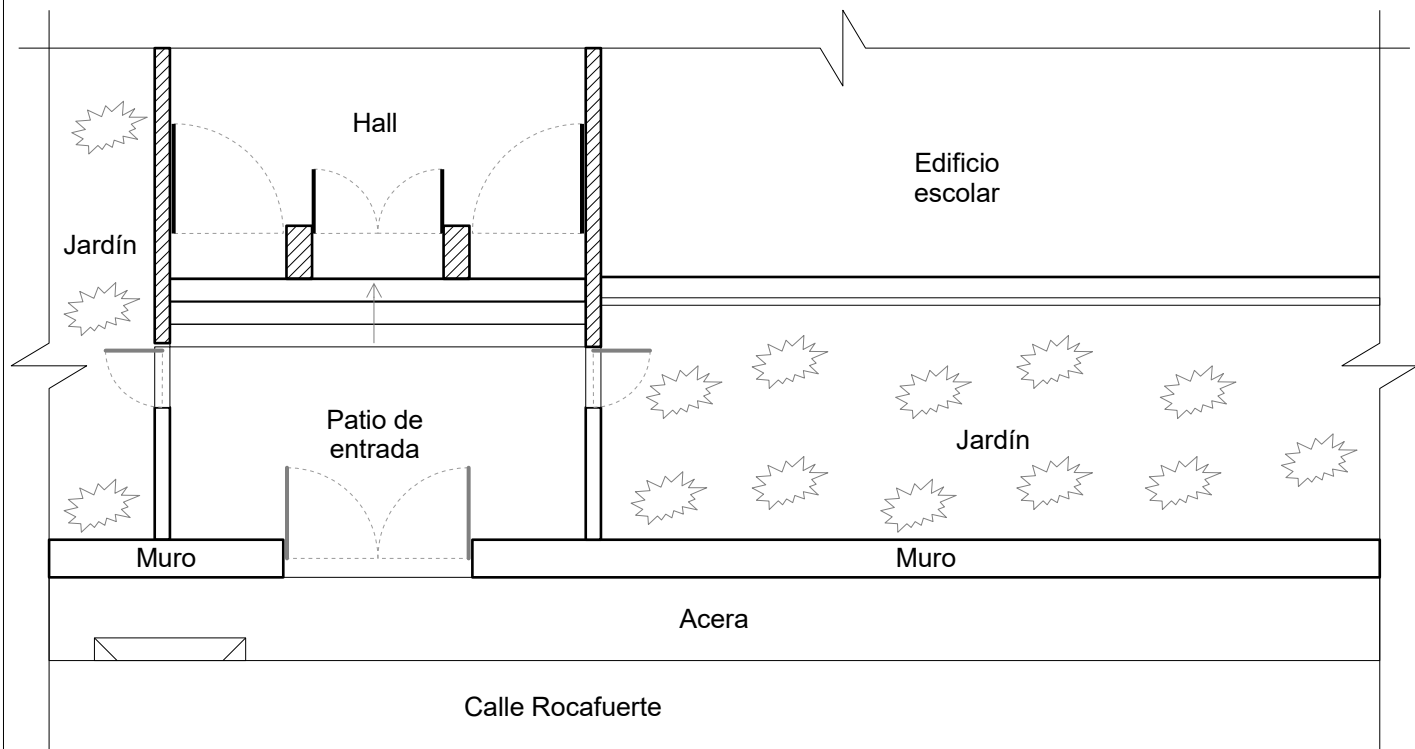

ACTUAL

Nota: Las cotas relativas en este esquema son aproximadas.

 <p>Por la niñez en Ecuador</p>	Código encuesta: EC05298-5	Escala: 1:100
	Centro: Jorge Washington	Fecha: diciembre 2020
	Ubicación: Centro Histórico, Quito	Elaboración:
	Contenido: Modificación de entrada principal (1 de 5)	

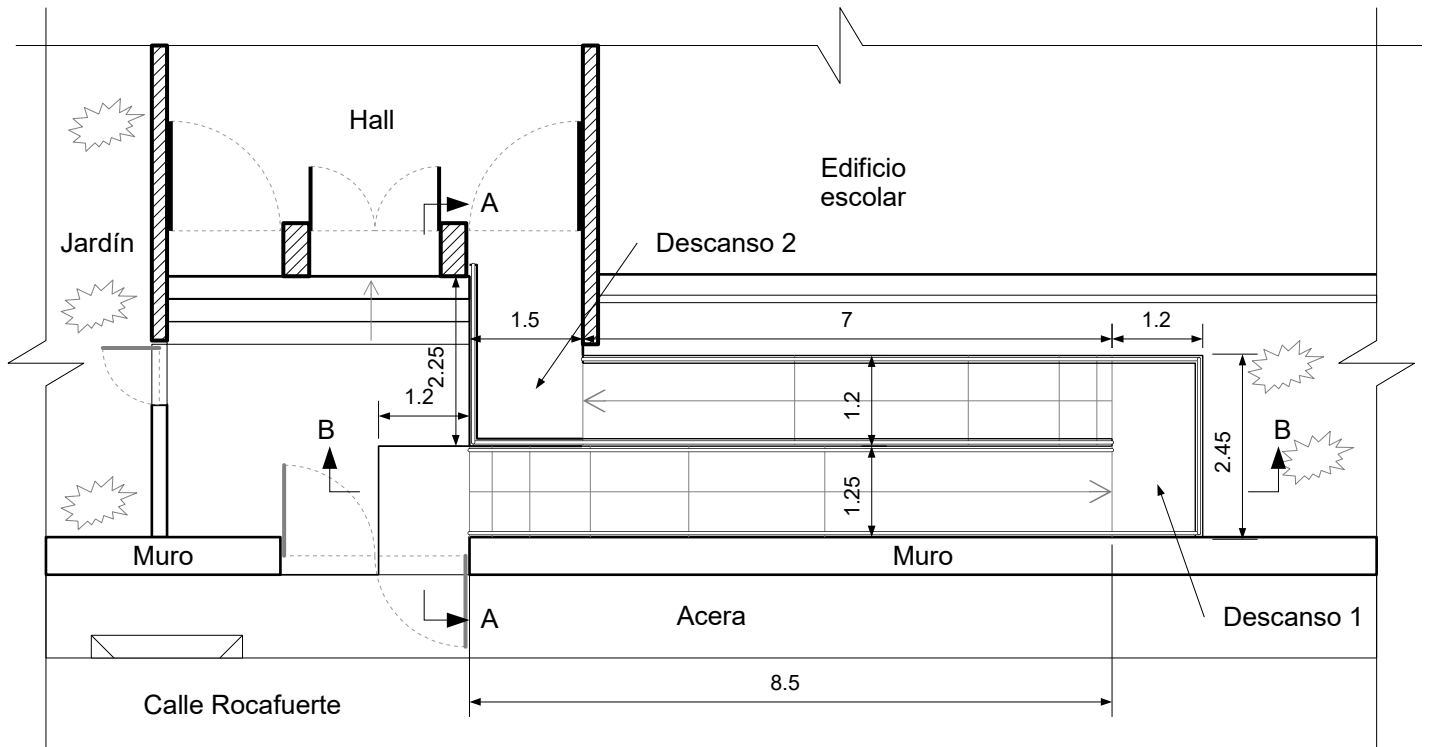

MODIFICADO



Código encuesta: EC05298-5

Escala: 1:100

Centro: Jorge Washington

Fecha: diciembre 2020

Ubicación: Centro Histórico, Quito

Elaboración:

Contenido: Modificación de entrada principal (2 de 5)

Ing. Pablo Daza Donoso

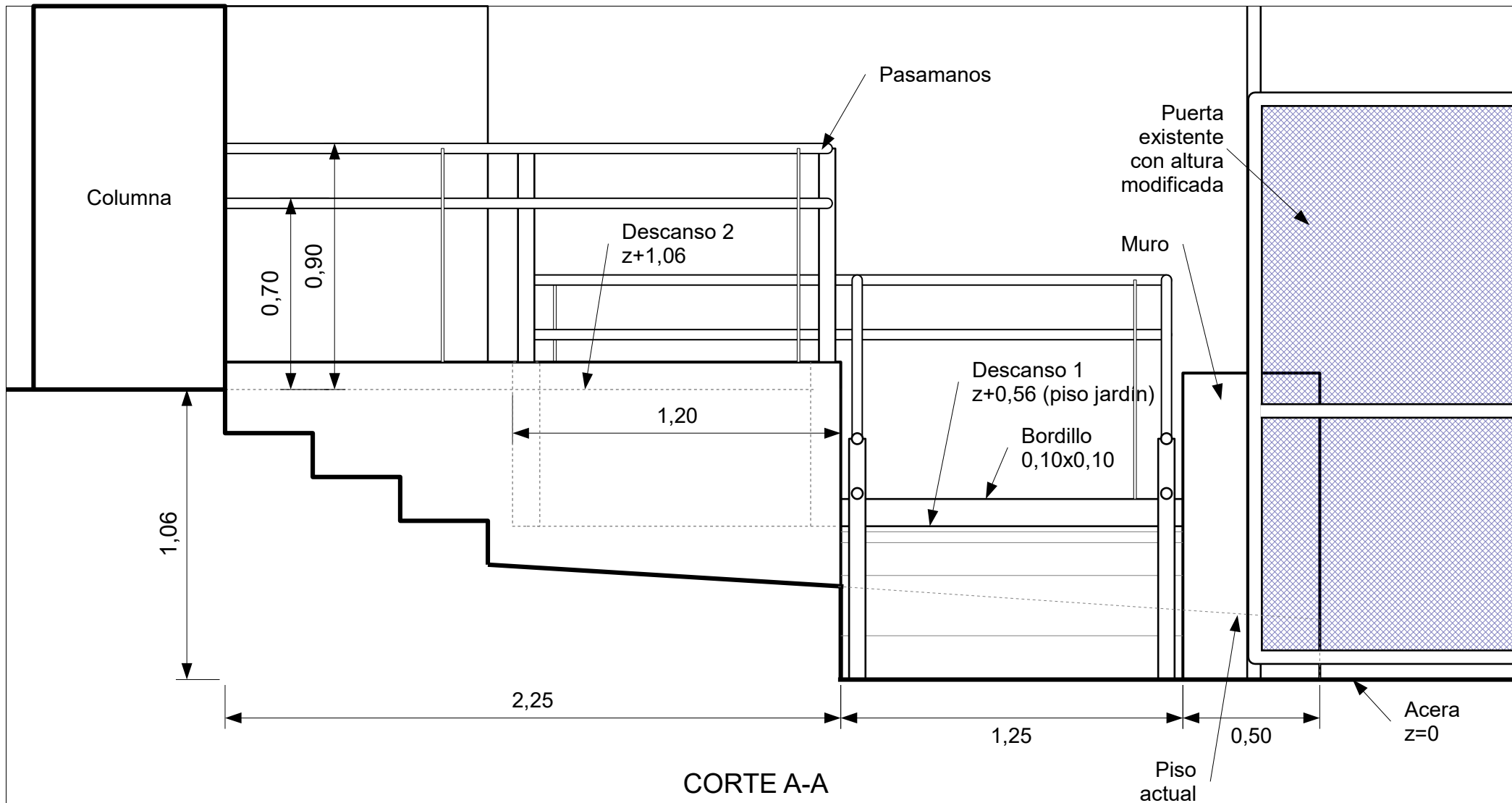

Nota:

Las cotas relativas en este esquema son aproximadas. Las cotas se verificarán en obra y se ajustarán dimensiones de la rampa tal que se respete la pendiente máxima de 8%.



Código encuesta: EC05298-5	Escala: 1:20
Centro: Jorge Washington	Fecha: diciembre 2020
Ubicación: Centro Histórico, Quito	Elaboración: Ing. Pablo Daza Donoso
Contenido: Modificación de entrada principal (3 de 5)	

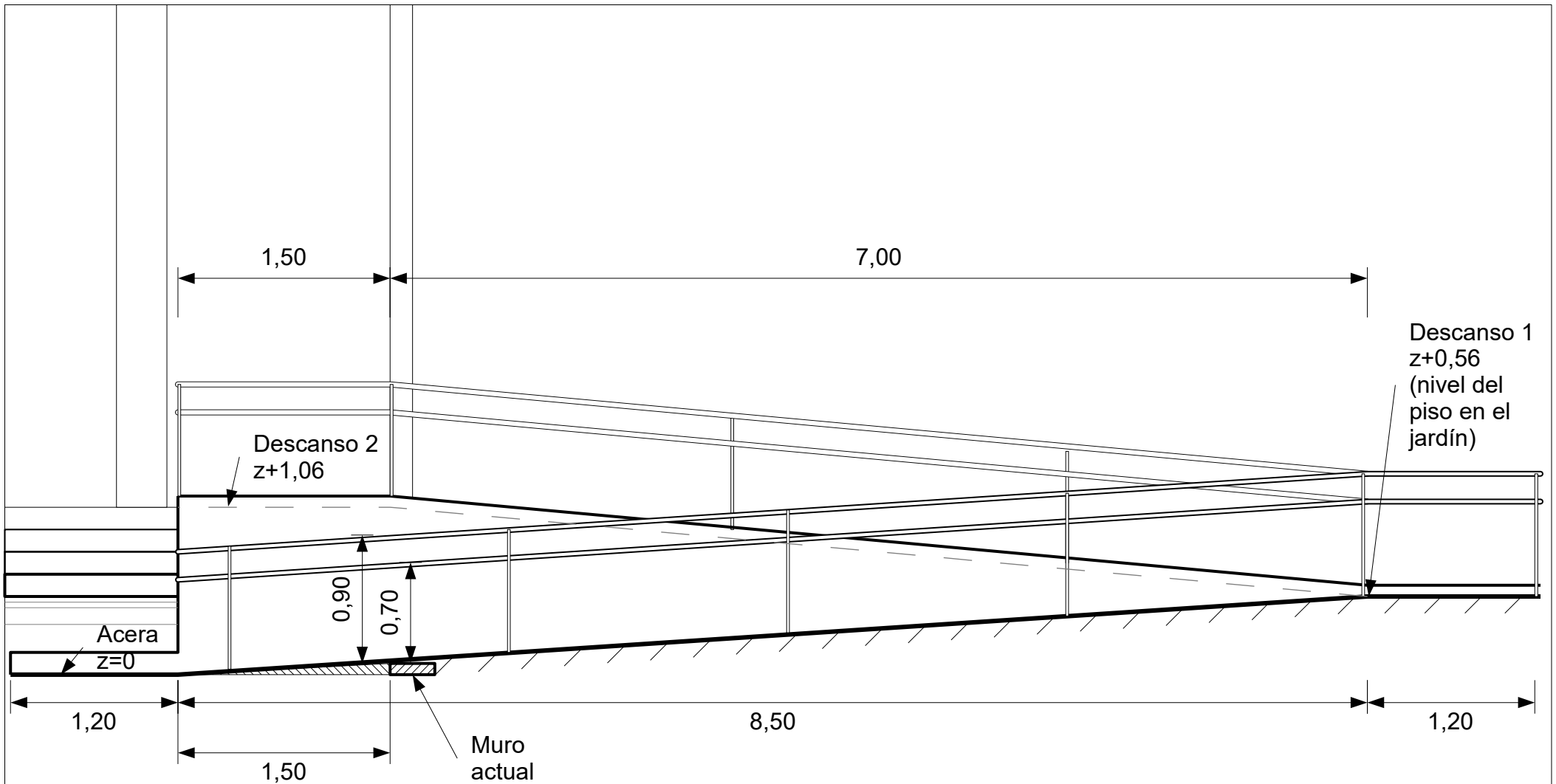

CORTE B-B

Nota:

Las cotas relativas en este esquema son aproximadas. Las cotas se verificarán en obra y se ajustarán dimensiones de la rampa tal que se respete la pendiente máxima de 8%.



Por la niñez en Ecuador

Código encuesta: EC05298-5	Escala: 1:40
Centro: Jorge Washington	Fecha: diciembre 2020
Ubicación: Centro Histórico, Quito	Elaboración: Ing. Pablo Daza Donoso
Contenido: Modificación de entrada principal (4 de 5)	

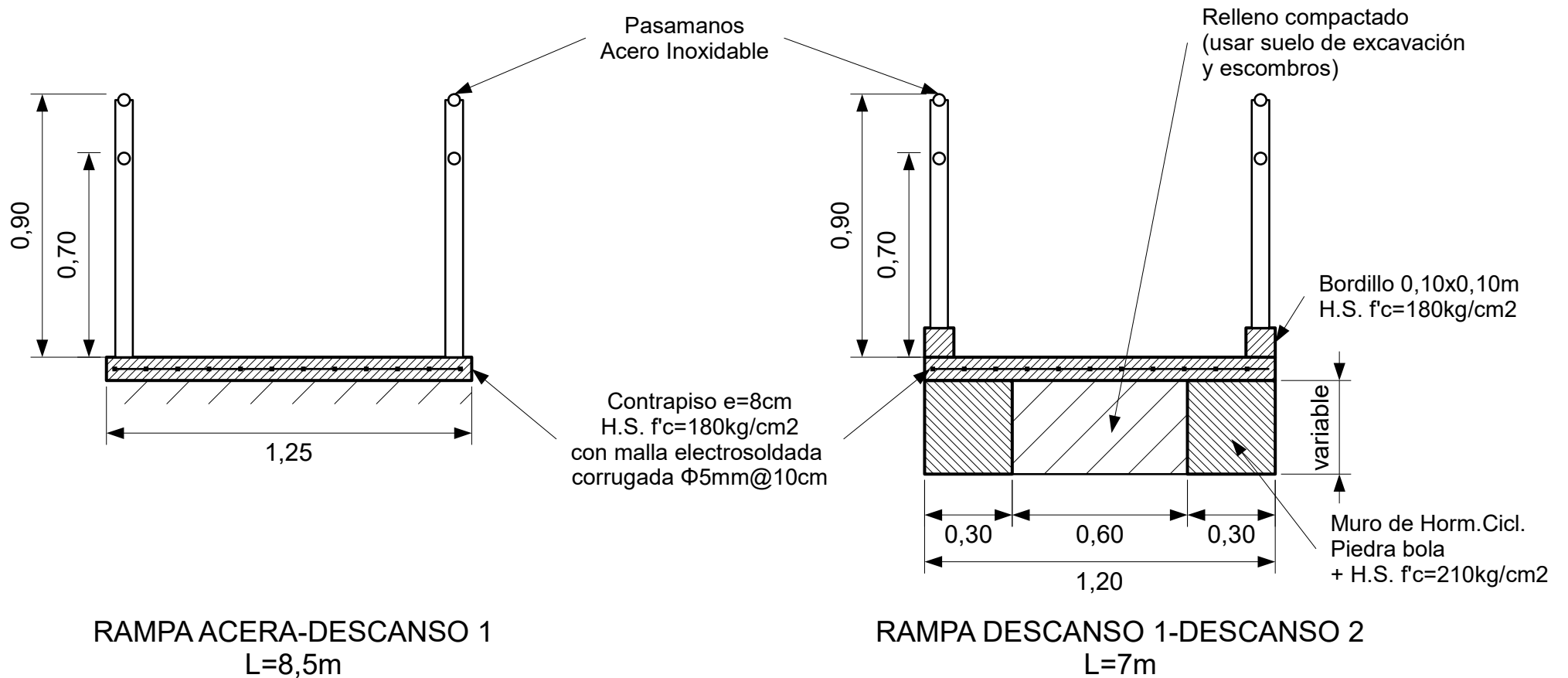

Nota:

La rampa desde el nivel de la acera hasta el Descanso 1 se asentará sobre el suelo natural con contrapiso. La rampa desde el Descanso 1 hasta el Descanso 2 y la plataforma del Descanso 2 se elevarán sobre el nivel del terreno con muros de hormigón ciclópeo de 30cm de espesor con relleno compactado de suelo del sitio y escombros de la obra, más un contrapiso sobre los muros y el relleno. Las paredes expuestas de la rampa se enlucirán con mortero 1:4 y se pintarán con un color similar a la fachada de la escuela.

	Código encuesta: EC05298-5	Escala: 1:20
	Centro: Jorge Washington	Fecha: diciembre 2020
	Ubicación: Centro Histórico, Quito	Elaboración: Ing. Pablo Daza Donoso
	Contenido: Modificación de entrada principal (5 de 5)	